COPYRIGHT © Hangzhou EZVIZ Software Co., Ltd. Wszelkie prawa zastrzeżone.
Wszelkie informacje podane w tym podręczniku, takie jak sformułowania, zdjęcia i wykresy, są własnością firmy Hangzhou EZVIZ Software Co., Ltd. (zwanej dalej „EZVIZ"). Zabronione jest powielanie, modyfikowanie, tłumaczenie lub rozpowszechnianie niniejszego podręcznika użytkownika (zwanego dalej „podręcznikiem"), częściowo lub w całości, niezależnie od metody, bez uprzedniego uzyskania zezwolenia od firmy EZVIZ. Jeżeli nie uzgodniono inaczej, firma EZVIZ nie udziela żadnych gwarancji i nie składa żadnych deklaracji, jawnych lub dorozumianych, dotyczących podręcznika.

Opis podręcznika

Podręcznik zawiera instrukcje dotyczące korzystania z produktu i obchodzenia się z nim. Zdjęcia, rysunki, wykresy i pozostałe informacje zamieszczono w tym dokumencie wyłącznie dla celów informacyjnych i opisowych. Informacje zamieszczone w podręczniku mogą ulec zmianie bez powiadomienia w związku z aktualizacjami oprogramowania układowego lub w innych okolicznościach. Najnowsza wersja jest dostępna w witrynie internetowej EZVIZ™ (http://www.ezviz.com).

Historia wersji

Nowe wydanie – styczeń 2024

Znaki towarowe

EZVIZ™, ™ oraz inne znaki towarowe i logo EZVIZ są własnością firmy EZVIZ w różnych jurysdykcjach. Inne znaki towarowe i logo, użyte w tej publikacji, należą do odpowiednich właścicieli.

Zastrzeżenia prawne

W PEŁNYM ZAKRESIE DOZWOLONYM PRZEZ OBOWIĄZUJĄCE PRAWO OPISANY PRODUKT ORAZ ZWIĄZANE Z NIM WYPOSAŻENIE, OPROGRAMOWANIE APLIKACYJNE I OPROGRAMOWANIE UKŁADOWE SĄ UDOSTĘPNIANE BEZ GWARANCJI, ZE WSZYSTKIMI USTERKAMI I BŁĘDAMI, A FIRMA EZVIZ NIE UDZIELA ŻADNYCH GWARANCJI, WYRAŹNYCH ANI DOROZUMIANYCH, TAKICH JAK GWARANCJA PRZYDATNOŚCI HANDLOWEJ, DOSTATECZNEJ JAKOŚCI, PRZYDATNOŚCI DO OKREŚLONEGO CELU I OCHRONY PRAW STRON TRZECICH. NIEZALEŻNIE OD OKOLICZNOŚCI FIRMA EZVIZ, JEJ CZŁONKOWIE ZARZĄDU, KIEROWNICTWO, PRACOWNICY I AGENCI NIE PONOSZĄ ODPOWIEDZIALNOŚCI ZA STRATY SPECJALNE, NASTĘPCZE, UBOCZNE LUB POŚREDNIE, TAKIE JAK STRATA OCZEKIWANYCH ZYSKÓW Z DZIAŁALNOŚCI BIZNESOWEJ, PRZERWY W DZIAŁALNOŚCI BIZNESOWEJ ALBO STRATA DANYCH LUB DOKUMENTACJI, ZWIĄZANE Z UŻYCIEM TEGO PRODUKTU, NAWET JEŻELI FIRMA EZVIZ ZOSTAŁA POINFORMOWANA O MOŻLIWOŚCI WYSTĄPIENIA STRAT TEGO TYPU.

W PEŁNYM ZAKRESIE DOZWOLONYM PRZEZ PRAWO, NIEZALEŻNIE OD OKOLICZNOŚCI, CAŁKOWITA ODPOWIEDZIALNOŚĆ FIRMY EZVIZ ZA WSZELKIE SZKODY ZWIĄZANE Z PRODUKTEM NIE BĘDZIE PRZEKRACZAĆ CENY ZAKUPU PRODUKTU Z PIERWSZEJ RĘKI.

FIRMA EZVIZ NIE PONOSI ODPOWIEDZIALNOŚCI ZA ZRANIENIE OSÓB LUB USZKODZENIE MIENIA NA SKUTEK PRZERW W DZIAŁANIU PRODUKTU LUB ZAKOŃCZENIA ŚWIADCZENIA USŁUG W NASTĘPUJĄCYCH OKOLICZNOŚCIACH: (a) INSTALACJA LUB UŻYTKOWANIE NIEZGODNE Z ZALECENIAMI PRODUCENTA, (b) OCHRONA INTERESU NARODOWEGO LUB PUBLICZNEGO, (c) OKOLICZNOŚCI UZNAWANE ZA SIŁĘ WYŻSZĄ W ASPEKCIE PRAWNYM, (d) DZIAŁANIA UŻYTKOWNIKA LUB OSÓB TRZECICH, ŁĄCZNIE Z UŻYCIEM MIĘDZY INNYMI PRODUKTÓW, OPROGRAMOWANIA LUB APLIKACJI STRON TRZECICH.

W PRZYPADKU PRODUKTU Z DOSTĘPEM DO INTERNETU UŻYTKOWNIK KORZYSTA Z PRODUKTU NA WŁASNE RYZYKO. FIRMA EZVIZ NIE PONOSI ODPOWIEDZIALNOŚCI ZA NIEPRAWIDŁOWE FUNKCJONOWANIE PRODUKTU, NIEAUTORYZOWANE UJAWNIENIE DANYCH OSOBOWYCH ALBO INNE SZKODY WYNIKAJĄCE Z ATAKU CYBERNETYCZNEGO LUB HAKERSKIEGO, DZIAŁANIA WIRUSÓW KOMPUTEROWYCH LUB INNYCH ZAGROŻEŃ WYSTĘPUJĄCYCH W INTERNECIE. FIRMA EZVIZ ZAPEWNI JEDNAK POMOC TECHNICZNĄ W ODPOWIEDNIM CZASIE, JEŻELI BĘDZIE TO WYMAGANE. PRZEPISY DOTYCZĄCE MONITORINGU I OCHRONY DANYCH SĄ ZALEŻNE OD JURYSDYKCJI. PRZED UŻYCIEM TEGO PRODUKTU NALEŻY ZAPOZNAĆ SIĘ ZE WSZYSTKIMI ODPOWIEDNIMI PRZEPISAMI OBOWIĄZUJĄCYMI W DANEJ JURYSDYKCJI, ABY UPEWNIĆ SIĘ, ŻE PRODUKT JEST UŻYWANY ZGODNIE Z PRAWEM. FIRMA EZVIZ NIE PONOSI ODPOWIEDZIALNOŚCI W PRZYPADKU UŻYCIA TEGO PRODUKTU DO CELÓW NIEZGODNYCH Z PRAWEM.

W PRZYPADKU NIEZGODNOŚCI POWYŻSZYCH POSTANOWIEŃ Z OBOWIĄZUJĄCYM PRAWEM WYŻSZY PRIORYTET BĘDZIE MIAŁO OBOWIĄZUJĄCE PRAWO.

Spis treści

Wprowadzenie 1

1. Zawartość pakietu z produktem 1
2. Podstawowe informacje 1

Konfiguracja 2

1. Pobieranie aplikacji EZVIZ 2
2. Zainstaluj klawiaturę numeryczną 2
3. Powiąż klawiaturę 3
4. Korzystanie z klawiatury 4
5. Wiele metod odblokowania 4

Konserwacja 5

1. Rozmontuj klawiaturę 5
2. Zmień baterie 5
3. Wymienne suche ogniwa alkaliczne 6

Wprowadzenie

1. Zawartość pakietu z produktem



Wersja-Karty-Kod-Dostępu

lub



Wersja z odciskiem palca, kartą i kodem dostępu

Klawiatura numeryczna(1 szt.)



Uchwyt ścienny do klawiatury (1 szt.)



Szablon wiertarski do klawiatury (1 szt.)



szpilka (1 szt.)



Tagi (2 szt.)



Bateria w rozmiarze AA(2 szt.)



Zestaw śrub(1 szt.)



Informacje dotyczące przepisów (1 szt.)



Skrócony podręcznik użytkownika (1 szt.)

Wygląd klawiatury zależy od faktycznego modelu, który został zakupiony.

2. Podstawowe informacje

Tutaj przykładem będzie wersja z odciskiem palca, kartą i kodem dostępu.



Tylko wersja z czytnikiem linii papilarnych obsługuje czytnik linii papilarnych.

Nazwa	Opis	
Wskaźnik LED		Czerwony ciągły: Włączony, nie sparowany z zamkiem.
		Migoczący czerwony: Nieudane parowanie./Wyjątek urządzenia./ Nieudana weryfikacja odblokowania./Urządzenie jest resetowane.
		Czysty biały: Parowanie udane. /Weryfikacja odblokowania udana.
		Migoczący biały: Tryb parowania./Dodawanie kluczy odblokowujących.
		Migoczący różowy: Niski poziom baterii.
Przycisk dzwonka do drzwi	• Ring: Naciśnij przycisk dzwonka raz. • Resetowanie: Przytrzymaj przycisk dzwonka przed instalacją baterii, a następnie zainstaluj baterie. Kiedy wskaźnik LED zacznie migać na czerwono, zwolnij przycisk, a urządzenie zostanie zresetowane pomyślnie.	

Konfiguracja

Wykonaj poniższe kroki, aby skonfigurować urządzenie:

1. Pobierz aplikację EZVIZ, zaloguj się na swoje konto w aplikacji EZVIZ
2. Zainstaluj klawiaturę.
3. Dodaj zamek do swojego konta EZVIZ.
4. Połącz klawiaturę numeryczną z zamkiem.

1. Pobieranie aplikacji EZVIZ

1. Połącz telefon komórkowy z siecią Wi-Fi (zalecane).
2. Wyszukaj „EZVIZ" w witrynie internetowej App Store lub Google Play™, aby pobrać i zainstalować aplikację EZVIZ.
3. Uruchom aplikację i zarejestruj konto użytkownika EZVIZ.

Aplikacja EZVIZ	
Download on the App Store	GET IT ON Google Play

Jeżeli używasz już tej aplikacji, upewnij się, że jest to najnowsza wersja. Aby dowiedzieć się, czy dostępna jest aktualizacja, wyszukaj „EZVIZ" w witrynie internetowej App Store.

2. Zainstaluj klawiaturę numeryczną

2.1. Zainstaluj baterię

1 Usuń pokrywę baterii.

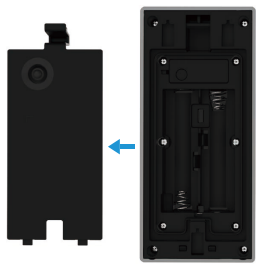

2 Zainstaluj 2 baterie AA (w zestawie), wkładając je do otworu na baterie, a następnie załóż pokrywę baterii z powrotem.



2.2. Zainstaluj klawiaturę numeryczną

Opcja A (dla gładkich ścian)

1. Oczyść miejsce instalacji i wysusz je.
2. Oderwij folię z naklejki piankowej, a następnie przyklej uchwyt na ścianie bezpośrednio w wybranej lokalizacji instalacji i mocno naciśnij..

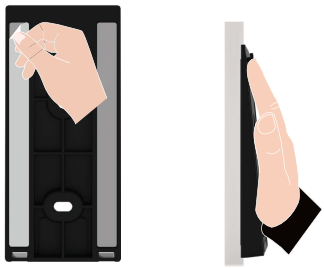

3. Załącz klawiaturę do uchwytu ścianowego, zgodnie z rysunkiem poniżej.

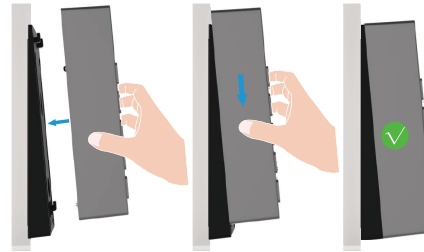

Opcja B (dla nierównych ścian)

1. Umieść szablon wiertarski na powierzchni pożądanego miejsca instalacji i wykonaj dwa otwory na śruby.
2. (Opcjonalnie) Włóż kotwy do otworów.
3. Zamocuj uchwyt montażowy za pomocą dostarczonych metalowych śrub.

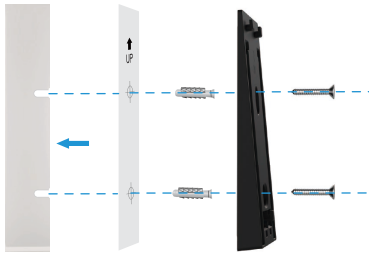

4. Załącz klawiaturę do uchwytu ścianowego, zgodnie z rysunkiem poniżej.

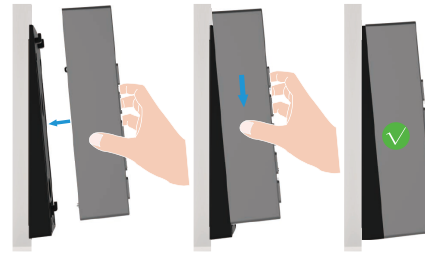

3. Powiąż klawiaturę

1. Przejdź do strony podglądu zamka, a następnie dotknij “Ustawienia->Zarządzanie akcesoriami->Przejdź do powiązania”, aby powiązać klawiaturę numeryczną.
2. Naciśnij i przytrzymaj przycisk dzwonka na klawiaturze przez 3 sekundy, gdy wskaźnik LED miga na biało, klawiatura wchodzi w tryb powiązania.
3. Kliknij przycisk “Następny krok”, aby zakończyć proces powiązania.

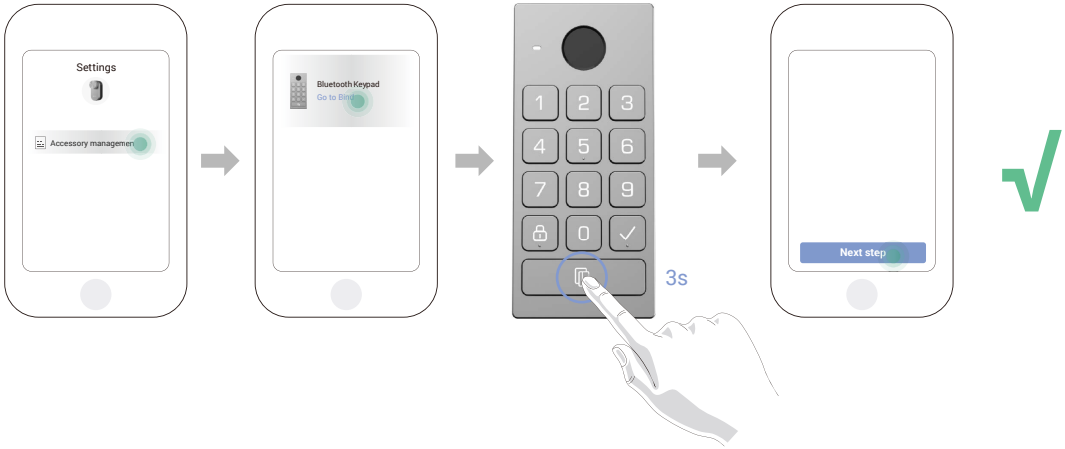

Jeśli chcesz odłączyć klawiaturę, dotknij przycisku odłączania na interfejsie zarządzania akcesoriami.

4. Korzystanie z klawiatury

Po sparowaniu klawiatury Bluetooth z zamkiem drzwi, można go otworzyć za pomocą odcisku palca, przeciągnięcia karty lub kodu dostępu.

(1) Dodaj odcisk palca (opcjonalnie)

1. Przejdź do strony podglądu zamka i dotknij “Ustawienia->Zarządzanie akcesoriami->Zarządzanie metodą odblokowywania”.
2. Naciśnij przycisk “Dodaj odciski palców”, a następnie naciśnij dowolny klawisz na klawiaturze, aby aktywować ją.
3. Kiedy wskaźnik LED zacznie migać na biało, dotknij czytnika linii papilarnych i powtórz operację w różnych kierunkach 6 razy, oznacza to, że linia papilarna została pomyślnie dodana.

(2) Dodaj kartę

1. Przejdź do strony podglądu zamka i dotknij “Ustawienia->Zarządzanie akcesoriami->Zarządzanie metodą odblokowywania”.
2. Naciśnij przycisk “Dodaj karty”, a następnie wciśnij dowolny klawisz na klawiaturze, aby ją aktywować.
3. Kiedy wskaźnik LED zacznie migać na biało, postępuj zgodnie z krokiem w aplikacji i przesuń kartę po obszarze do przeciągania karty.

(3) Dodaj kod dostępu

1. Przejdź do strony podglądu zamka i dotknij “Ustawienia->Zarządzanie akcesoriami->Zarządzanie metodą odblokowywania”.
2. Naciśnij przycisk “Dodaj kody dostępu”.
3. Następnie postępuj zgodnie z kreatora aplikacji, aby wprowadzić odpowiadający mu 6-10 cyfrowy ważny kod dostępu.

5. Wiele metod odblokowania

(1) Otwórz drzwi za pomocą swojego odcisku palca

Umieść swój odcisk palca na czytniku odcisków palców, aby otworzyć drzwi.

(2) Otwórz drzwi kartą

Umieść kartę na obszarze do przeciągnięcia karty, aby otworzyć drzwi.

(3) Otwórz drzwi za pomocą kodu dostępu

Wprowadź kod dostępu, a następnie naciśnij przycisk "√", aby otworzyć drzwi.

Konserwacja

1. Rozmontuj klawiaturę

- Jeśli baterie klawiatury się wyczerpią, musisz zdjąć klawiaturę z tylnej płyty od ściany i wymienić stare baterie na nowe.
- Zaleca się wyłączenie alarmu antysabotażowego przed usunięciem klawiatury z tylnej płyty, proszę postępować zgodnie z poniższymi krokami:
  1. Przejdź do strony podglądu zamka i dotknij “Ustawienia-Ustawienia alarmu”.
  2. Kliknij, aby wyłączyć “Alarm Sabotażu”.

1. Użyj dostarczonej pinezki, aby nacisnąć i przytrzymać otwór na dole klawiatury, jednocześnie zdejmując ją z płyty montażowej.

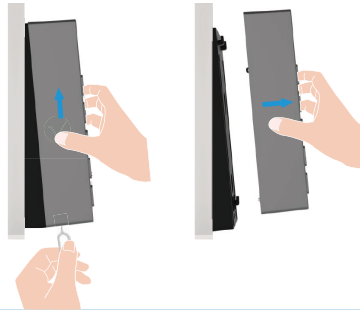

2. Zmień baterie

Ostrzeżenia i instrukcje dotyczące bezpieczeństwa baterii
OSTRZEŻENIE: Ryzyko eksplozji w przypadku niewłaściwej wymiany baterii. Proszę dokładnie przeczytać i przestrzegać wszystkich instrukcji dotyczących baterii.

- Używaj tylko określonych baterii: Podczas wymiany MUSISZ użyć czterech (4) nowych, wysokiej jakości alkalicznych baterii AA (LR6, 1,5V). Aby zapobiec eksplozji, upewnij się, że napięcie i polaryzacja są prawidłowe. Nie mieszaj baterii alkalicznych z innymi typami (np. węglowo-cynkowymi, litowymi lub akumulatorami NiMH).
- Nie mieszaj starych i nowych baterii: Zawsze wymieniaj wszystkie cztery baterie jednocześnie.
- Zachowaj prawidłową polaryzację: Nie odwracaj biegunów (+) i (-) podczas wkładania baterii.
- Usuń baterie podczas długotrwałego przechowywania: Jeśli inteligentny zamek nie będzie używany przez dłuższy czas, wyjmij baterie, aby zapobiec ich wyciekowi i uszkodzeniu urządzenia.
- Nie ładuj ani nie wystawiaj na działanie ciepła: Nigdy nie ładuj nieładowalnych baterii alkalicznych. Nie wyrzucaj ich do ognia ani nie wystawiaj na nadmierne ciepło.
- Prawidłowa utylizacja: Utylizuj zużyte baterie zgodnie z lokalnymi przepisami dotyczącymi ochrony środowiska i recyklingu. Nie wyrzucaj ich razem ze zwykłymi odpadami domowymi.
- Specyfikacje zamiennika: Podczas wymiany używaj baterii tego samego modelu lub równoważnych specyfikacji (zobacz “Wymienne suche ogniwa alkaliczne”).

1 Usuń pokrywę baterii i stare baterie.

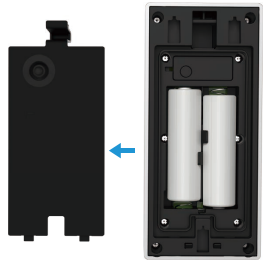

2 Zainstaluj 2 baterie AA w gnieździe baterii i dokręć pokrywę baterii.

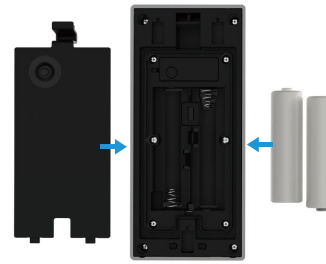

i Aby uzyskać więcej informacji dotyczących urządzenia, skorzystaj z witryny internetowej www.ezviz.com/eu.

3. Wymienne suche ogniwa alkaliczne

Typ baterii urządzenia: Wymienne suche ogniwa alkaliczne.
Model baterii: LR6
Napięcie znamionowe: 1,5 V DC
Pojemność znamionowa: 2950mAh
Producent baterii: NINGBO GP & SONLUK BATTERY CO., LTD.

Składniki	Wzór chemiczny	Numer CAS.	Przybliżona zawartość (% wag.).
			LR6
Dwutlenek manganu	MnO_2	1313-13-9	42,6
Cynk	Zn	7440-66-6	18,1
Woda	H_2O	7732-18-5	8,3
Wodorotlenek potasu	KOH	1310-58-3	6,3
Grafit	C	7782-42-5	3,0
Mosiądz	CuZn	12597-71-6	2,4
Żelazo	Fe	7439-89-6	17,5
Niklowanie	Ni	7440-02-0	0,3
Nylon	$(C_{12}H_{22}N_2O_2)_n$	32131-17-2	0,9
Celuloza	$(C_6H_{10}O_5)_n$	65996-61-4	0,3
PVA	$(C_2H_4O)_n$	9002-89-5	0,3